

INFORMACIÓN DELF SCOLAIRE

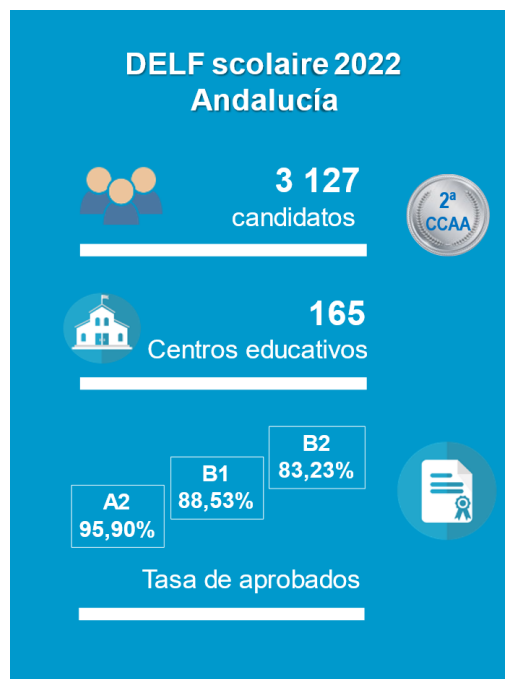

En 2022...



CURSO 2022-2023

¿Qué alumnado podrá presentarse al DEL F SCOLAIRE?

En la convocatoria 2023 del Delf Escolar, podrá presentarse a los exámenes, y por orden de prioridad, el alumnado **de los centros públicos** que:

- curse el programa BachiBac;
- curse la materia de francés como primer idioma en ESO, Bachillerato o Formación Profesional de grado medio en un centro bilingüe de francés;
- curse la materia de francés como primer idioma en ESO, Bachillerato o Formación Profesional de grado medio en un centro no bilingüe.
- curse francés como segunda lengua extranjera y áreas o materias no lingüísticas en francés en un centro plurilingüe inglés-francés;
- curse francés como segunda lengua extranjera en Bachillerato o Formación Profesional de grado medio pero que ha cursado francés como primer idioma en la ESO bilingüe;
- curse la materia de francés como segunda lengua extranjera en ESO, Bachillerato o Formación Profesional de grado medio de los centros con experiencia en el dispositivo DEL F Escolar por haber presentado a su alumnado a estas pruebas en convocatorias anteriores;

- curse la materia de francés como segundo idioma en ESO, Bachillerato o Formación Profesional de grado medio en un centro bilingüe/ plurilingüe con L2 inglés o alemán;
- curse la materia de francés como segunda lengua extranjera en ESO, Bachillerato o Formación Profesional de grado medio en un centro no bilingüe.

¿Dónde se realizan las pruebas del DELF ESCOLAR?

El Servicio de Programas Educativos Internacionales (en adelante SPEI), de acuerdo con el SCAC, establece para 2023 el listado de los centros de realización de las pruebas que viene a continuación con fondo gris, basándose en la organización llevada en las ediciones anteriores. Sin embargo, esta lista podrá conocer cambios en función del volumen de alumnado matriculado en los centros educativos, y para integrar los eventuales nuevos centros.

ALMERÍA	CÓRDOBA	GRANADA
IES ALBORÁN- MANUEL CÁLIZ	IES SÉNECA	IES ÁNGEL GANIVET (Granada)
IES Celia Viñas	IES Medina Azahara	IES Miguel de Cervantes
IES Maestro Padilla	IES Zoco	IES Padre Suárez
IES Alhamilla	IES Santa Rosa de Lima	IES Francisco Ayala
IES Campos de Níjar	IES BLAS INFANTE	IES Virgen de las Nieves
IES LA PUEBLA	IES Grupo Cántico	IES LAUREL DE LA REINA (La Zubia)
IES Mar Mediterráneo	IES Maimónides	IES La Laguna
IES CARDENAL CISNEROS	IES Luis de Góngora	IES NAZARÍ (Salobreña)
IES Albujaia	IES ALTO GUADIATO	IES La Zafra (Motril)
IES José Marín	IES La Jara	IES Julio Rodríguez
IES Velad Al Hamar	IES Lope de Vega	IES GENERALIFE (Granada)
	IES Los Pedroches	IES ARICEL (Albolote)
	IES Padre Juan Ruiz	PADRE POVEDA (Guadix)
CÁDIZ	IES ULIA FIDENTIA	
IES SOFÍA	IES Inca Garcilaso	HUELVA
IES Fernando Sáverter	IES Francisco de los Ríos	IES LA ORDEN
IES Zaframagón	IES ALHAKEN II	IES Don Bosco
IES PINTOR JUAN LARA	IES El Sauce	IES La Arboleda (Lepe)
IES La Arboleda	IES Aljanadanic	IES ALTO CONQUERO
IES Juan Sebastián Elcano	IES Nuestra Sra de la Estrella	IES Juan Ramón Jiménez
IES DRAGO	IES MARQUÉS DE COMARES	IES Diego de Guzmán y Quesada
IES Wenceslao	IES Juan de Aréjula	IES PABLO NERUDA
IES LA JARCIA (Puerto Real)	IES Sierra de Aras	IES Dolmén de Soto
IES Manuel de Falla	IES CARMEN PANTIÓN	IES Fuentespiña
IES PABLO RUIZ PICASSO	IES Álvarez Cubero	Escuela de arte de Huelva
IES Trafalgar	IES NUEVO SCALA	
IES Fernando Quiñones		JAEN
IES SIDÓN		IES LOS CERROS (Úbeda)
IES STO DOMINGO (Pto Sta Mª)		IES Santísima Trinidad
IES JL TEJADA PELUFFO		IES San Juan de la Cruz
IES GARCÍA LORCA (Algeciras)		IES Nieves López Pastor
IES Levante		IES CASTILLO YEDRA (Cazorla)
IES Isla Verde		IES Almicarán
IES Menéndez Tolosa		IES VIRGEN DEL CARMEN (Jaén)
IES Sierra Luna (Los Barrios)		IES Sierra Sur
IES Carlos Cano		IES ALFONSO XI (Alcalá la Real)
IES Virgen de la Esperanza		IES SIERRA MÁGINA
IES Mar de Poniente		IES FUENTE DE LA PEÑA (Jaén)

MÁLAGA
IES CANOVAS DEL CASTILLO
IES Christine Picasso
IES LOS BOLICHES
IES Costa del Sol
IES Fuengirola nº 1
IES Mercedes Labrador
IES Villa de Mijas
IES Eduardo Janeiro
AF MÁLAGA
IES Gerald Brenan
IES Los Montecillos (Coín)
IES Valle del Azahar
IES Bezmiliana
IES La Rosaleda
IES Capellanía
IES Margarita Salas
AF NERJA
IES Miraya del Mar
IES Mª Zambrano
IES Jorge Guillén
IES MARE NOSTRUM
IES Emilio Prados
IES Mayorazgo
IES Pérez Guzmán
IES MEDITERRÁNEO

SEVILLA
IES TRIANA
IES Vicente Aleixandre
IES Néstro Almendros
IES MARGARITA SALAS
IES San Jerónimo
IES FERNANDO DE HERRERA
IES Federico Mayor Zaragoza
IES LAS ENCINAS
IES Alixar
IES Pésula
IES Heliche
IES Palomares
IES SIERRA SUR
IES Maestro Fco Gallardo
IES Isidro de Arcenegui y Carmona
IES CRISTÓBAL DE MONROY
IES Los Alcores
IES Arrabal (Carmona)
IES JUAN DE MAIRENA
IES Cavaleri
IES Lauretum
IES TORRE DEL REY
IES Virgen de la Soledad
IES ALMUDEYNE
IES Maestro Diego Llorente
ILF SEVILLA
IES Ysbilya
IES Llanes
IES CIUDAD JARDÍN
IES SEVERO OCHOA
IES VIRGEN DE CONSOLACIÓN
IES RUIZ GIJÓN-UTRERA
IES JACARANDÁ

Vigilancia

Las pruebas escritas serán vigiladas:

- por profesorado del centro de examen acreditado habilitado o no habilitado por FEI-France Education international como personal examinador/ corrector
- o por profesorado del centro de realización de pruebas (preferentemente de francés) habilitado o no habilitado por FEI como personal examinador/ corrector

con la condición de que no sea profesor/a de los candidatos/as: un profesor/a no podrá vigilar a su propio alumnado.

En caso de que los candidatos/as deban desplazarse a otro centro el profesorado acompañante contribuirá en todo momento al buen desarrollo de las pruebas en el centro de realización de las mismas (ayudando a organizar y vigilar pruebas si fuera necesario) permaneciendo en el centro durante la realización de los exámenes de su alumnado.

Los centros educativos tendrán que indicar los datos (nombre completo, email y teléfono de contacto) del profesorado encargado de vigilar las pruebas orales y escritas o del profesorado acompañante en caso de que se realicen las pruebas en otro centro, sin tener que enviar un Certificado al Consejo escolar.

Pruebas orales

Los examinadores de las pruebas orales serán:

- profesorado de los centros de examen acreditados habilitado como personal examinador /corrector por FEI
- o profesorado del centro de realización de pruebas habilitado como personal examinador/corrector por FEI

con la condición de que no sea profesor/a de las personas candidatas: un profesor/a no podrá examinar a su propio alumnado.

Los centros de realización de las pruebas podrán solicitar realizar las pruebas orales por la mañana siempre y cuando puedan justificar la imposibilidad de poder realizarlas por la tarde y con la condición de que el centro de examen acreditado tenga examinadores disponibles en dicha franja horaria.

Fechas de las pruebas orales individuales:

Los centros de realización de las pruebas establecerán con la suficiente antelación el calendario de las pruebas orales individuales dentro de las fechas indicadas por el Centro nacional de exámenes del Institut Français d'Espagne y lo someterán al centro de examen acreditado en el plazo señalado por la Alianza Francesa de Málaga y el Instituto de Lengua Francesa indicando si existe alguna actividad (intercambio de alumnado, etc.) durante ese periodo de fechas.

Corrección de las pruebas escritas

Los correctores de las pruebas escritas serán profesorado habilitado por FEI-France Education international como personal examinador/corrector tanto de los centros de examen acreditados como del centro de realización de pruebas.

¿Cuándo tiene lugar la convocatoria 2023?

Matrícula: Entre el miércoles 1 y el sábado 25 de febrero de 2023

DELTA SCOLAIRE	PRUEBAS ESCRITAS COLECTIVAS	PRUEBAS ORALES INDIVIDUALES	TARIFAS	Publicación resultados: Fecha límite: 28 / 06 / 2023
DELTA A2 scolaire	Jueves 27 de abril de 17.00 a 18.40	Entre el miércoles 12 de abril y el sábado 13 de mayo	74,20 €	
DELTA B1 scolaire	Miércoles 26 de abril de 17.00 a 18.55		98,70 €	
DELTA B2 scolaire	Jueves 27 de abril de 17.00 a 19.30		117,60 €	



Para la **provincia de Sevilla**, por motivo de la feria de abril, los exámenes tendrán lugar en **MAYO**

Matrícula: Entre el miércoles 1 y el sábado 25 de febrero de 2023

DELTA SCOLAIRE	PRUEBAS ESCRITAS COLECTIVAS	PRUEBAS ORALES INDIVIDUALES	TARIFAS	Publicación resultados: Fecha límite: 28 / 06 / 2023
DELTA A2 scolaire	Jueves 4 de mayo de 17.00 a 18.40	Entre el martes 2 de mayo y el sábado 27 de mayo	74,20 €	
DELTA B1 scolaire	Miércoles 3 de mayo de 17.00 a 18.55		98,70 €	
DELTA B2 scolaire	Jueves 4 de mayo de 17.00 a 19.30		117,60 €	

Lista de los centros de examen acreditados en Andalucía

En la página web de estos centros podrá encontrar más información, las modalidades de pago, las hojas de inscripción y el procedimiento de matriculación de los candidatos y candidatas cuando comience el periodo de matrícula.

PARA LAS PROVINCIAS DE...	CENTRO DE EXAMEN ACREDITADO CORRESPONDIENTE
Almería Granada Jaén Cádiz (Algeciras) Córdoba Málaga	Alliance Française C/ Jacinto Verdaguer, 6 29002 Málaga 952 22 08 60 examen@afmalaga.com http://www.alianzafrancesamalaga.es/
Cádiz Huelva Sevilla	Instituto de Lengua Francesa c/ Gonzalo Bilbao, nº 26 41003 Sevilla 954 328 269 cursos@ilfsevilla.com ; catherine@ilfsevilla.com http://www.ilfsevilla.com/



Modelos de exámenes: www.delf-dalf.es

PROCEDIMIENTO:

No hace falta para la edición 2023 enviar una solicitud para ser centro de realización de las pruebas. (véase más arriba pp 2 y 3)

Para pre-inscribir al alumnado al DELF Escolar en la convocatoria curso 2022-2023:

Se remitirá el **anexo I antes del 11 de noviembre de 2022** a la Agregada de cooperación para el francés de Andalucía, Julie Morel, al correo electrónico siguiente: julie.morel@institutfrançais.es

No se exigirá el envío del Certificado de aprobación del Consejo escolar, únicamente la ficha con el número más preciso posible de los candidatos por nivel. Sin embargo, cada centro educativo deberá poder presentarlo si, por cualquier motivo, fuese necesario.

Webinarios de información para los centros educativos:

Los centros examinadores organizarán para los centros educativos que le están adscritos **reuniones virtuales de información** sobre el DELF Scolaire, las pruebas de examen y la organización:

El Instituto de Lengua francesa organizará tres webinarios:

1. Un webinar de información : *S'inscrire au DELF scolaire* :
Jueves 1 de diciembre de 2022 de 17.00 a 18.00
<https://masterclass.ilfsevilla.com/b/mur-mhi-i7t-oxi>
2. Un webinar pedagógico: *Préparer les élèves au DELF B1 et B2* :
Jueves 26 de enero de 2023 de 17h30 a 19h00
<https://masterclass.ilfsevilla.com/b/mur-yoz-wm4-8ls>
3. Un webinar de información para la organización: *L'organisation des épreuves dans les établissements* : jueves 9 de marzo de 2023 de 17h30 à 19h00

<https://masterclass.ilfsevilla.com/b/mur-azs-vbx-cmf>

La Alianza francesa de Málaga organizará:

1. Un webinario pedagógico : *Préparer les élèves au DELF B1 et B2* :
Miércoles 25 de enero de 2023 de 17h00 a 18h30
2. Un webinario de información para la organización : *L'organisation des épreuves dans les établissements* : miércoles 1 de febrero de 2023 de 17h00 a 18h30

Para los dos webinarios:

<https://us06web.zoom.us/j/2955183068?pwd=QVI5anVRWEJyRGdVK2pxSUpEZEJMdz09>

ID de reunión: 295 518 3068

Código de acceso: 743258

3. Una reunión virtual de los examinadores en marzo (fecha por determinar)

Formaciones para habilitarse como examinadores oficiales DELF

2 formaciones a distancia serán organizadas:

- 12 participantes máximo
- 3 h previas en línea obligatorias
- 21 h por videoconferencia

NOVIEMBRE 2022

7 días entre semana x 3h:

Días: martes 15, miércoles 16, jueves 17, martes 22, miércoles 23, martes 29 y jueves 1 de diciembre

Horario: 16.30 a 19.30

Inscripciones: del 10 al 24 de octubre de 2022

ENERO 2023

En fin de semana: viernes por la tarde y sábados mañana y tarde

Días: viernes 13, sábado 14, viernes 20, sábado 21, viernes 27

Horario: viernes de 15.00 a 18.00 – sábados de 10.00 a 13.00 y de 15.00 a 18.00

Inscripciones: del 1 al 15 de diciembre

Autoformación a las nuevas parrillas de evaluación de France Education international para los examinadores ya habilitados:

S'inscrire sur la plateforme FEi+

Les examinateurs-correcteurs ayant une habilitation en vigueur doivent copier et coller le lien suivant dans la barre d'adresse de leur navigateur : <https://plus.france-education-international.fr/login/index.php> pour créer leur compte sur la plateforme en ligne FEi+.

Les personnes qui disposent déjà d'un compte sur FEi+ sont invités à utiliser le compte déjà créé.

Se former aux nouvelles grilles d'évaluation des productions orales et écrites du DELF

Ces grilles seront en vigueur à partir des sessions d'examen de **septembre 2022**.

Ce parcours d'autoformation s'adresse à tous les examinateurs-correcteurs dont l'habilitation est valide ou expirée depuis moins d'un an et qui participeront à des sessions d'examen DELF-DALF.

Lien de connexion :

https://plus.france-education-international.fr/offre-de-formation/5002/Se_former_aux_nouvelles_grilles_d%C3%A9valuation_DELF-DALF

Sa réalisation est obligatoire jusqu'au niveau B1 mais il est très fortement recommandé jusqu'au niveau B2. La partie obligatoire (A1-B1) dure 4 heures ; pour la totalité (A1-B2), la durée est de 5 heures.

Les personnes ayant suivi le module en ligne pourront télécharger une **attestation de suivi**, qu'ils devront impérativement présenter à leur centre d'examen. Le parcours n'a pas de date limite de réalisation, la seule obligation étant, pour chaque habilité, de le réaliser avant de participer à sa première session d'examen avec les nouvelles grilles.

Evolución de las pruebas de las comprensiones orales y escritas

Recordamos que hasta el inicio del curso 2023-2024, van a seguir coexistiendo los dos formatos de las pruebas de comprensión oral y escrita en los todos los niveles del DELF: formato con preguntas abiertas y el formato con cuestionarios cerrados tipo tests. El formato que revestirán las pruebas forma parte de la confidencialidad de los exámenes y por lo tanto no podrá ser comunicado. De todas formas, ningún formato facilita o dificulta el aprobar el examen.

Para cualquier duda o aclaración, dirigirse a:

ramon.martin.ma.edu@juntadeandalucia.es